

Government of the People's Republic of Bangladesh
Bangladesh Meteorological Department
(Agro-meteorology Division)
Meteorological Complex, E-24,
Agargaon, Dhaka-1207.
www.bmd.gov.bd

No: 23.09.0000.035.51.001.24.11

Issue date: ০৪ চৈত্র ১৪৩০
18 March 2024

Agrometeorological Weather Forecast for the period: 18.03.2024 to 24.03.2024

Accumulated Rainfall (mm) forecast Period
(WRF model) (18-03-2024 to 24-03-2024)

Accumulated Rainfall (mm) forecast Period
(WRF model) (25-03-2024 to 31-03-2024)

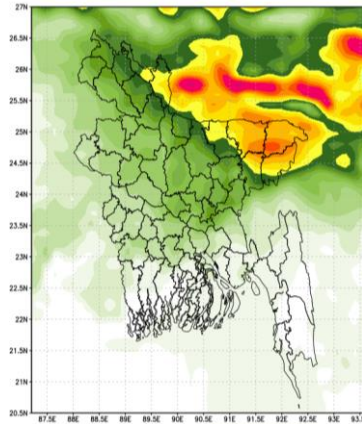
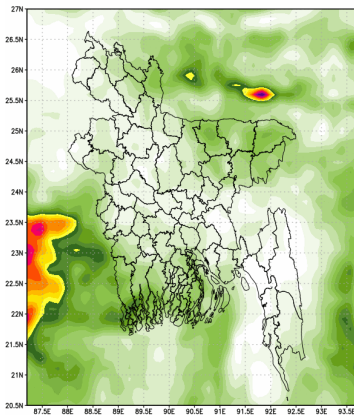

- Country average bright sunshine hour was 7.96 hours per day during last week.
- Country average free water loss was 3.53 mm per day during last week.

Agrometeorological Weather Forecast for the period: 18.03.2024 to 24.03.2024

Bright sunshine hour is likely to be from 6.00 to 8.00 hours per day during this period.

Average free water loss is likely to be from 2.50 to 4.50 mm per day during this period.

- Rain/Thunder showers accompanied by temporary gusty wind is likely to occur at a few places over Rangpur, Rajshahi, Mymensingh, Sylhet, Dhaka & Khulna divisions and at one or two places over Barishal & Chattogram divisions during this period.
- Maximum temperature is likely to be range $31\pm 2^{\circ}$ C. Minimum temperature is likely to be range $19\pm 2^{\circ}$ C during this period.

(Muhammad Arif Hossain)
Meteorologist
For Director
Phone: 02-41025713 (Office)

Observed Weather Description Period: 08.03.2024 to 14.03.2024

Name of the Divisions	Name of the Stations	Total Rainfall in (mm)	Normal Rainfall in (mm)	Deviation in %	Total Rainy days	Average Max Humidity in %	Average Min Humidity in %	Average Max temp in °C	Average Normal Max temp in °C	Average Min temp in °C	Average Normal Min temp in °C
Dhaka	Dhaka	12	9	33.3	1	83	32	31.9	32.04	19.9	20.24
	Tangail	0	7	-100	0	90	30	31.9	31.24	17.3	17.91
	Faridpur	0	6	-100	0	93	31	32.4	32.2	17.5	18.90
	Madaripur	22	6	266.7	1	95	40	30.9	32.27	17.3	19.07
	Gopalganj	0	2	***	0	94	34	31.8	32.14	17.4	19.29
	Nikli	0	**	***	0	95	40	31.0	**	14.7	**
	Aricha	0	**	***	0	91	31	32.7	**	18.3	**
	Narsingdi	**	**	***	**	**	**	**	**	**	**
Narayanganj	10	**	***	1	86	34	31.4	**	19.3	**	
Mymensingh	Mymensingh	0	7	-100	0	96	39	30.6	30.3	16.1	18.11
	Netrokona	0	0	***	0	99	45	30.3	29.33	16	17.69
Chattogram	Chattogram	**	7	***	**	**	**	**	30.81	**	20.04
	Sandwip	4	6	-33	1	97	38	31.6	30.44	17.5	20.44
	Sitakunda	**	4	***	**	**	**	**	31.64	**	18.91
	Rangamati	0	5	-100	0	97	12	33.1	32.36	16.2	18.49
	Cumilla	14	7	100	1	96	39	31.0	30.66	16.9	19.19
	Chandpur	13	8	63	1	88	40	31.4	31.63	19.7	20.01
	Maijdee Court	11	7	57	1	96	36	31.5	31.33	19.3	19.63
	Feni	38	10	280	1	92	32	31.8	31.36	15.1	19.63
	Hatiya	0	7	-100	0	99	42	30.9	31.06	17.2	20.01
	Cox's Bazar	0	9	***	0	83	32	31.9	31.49	20.3	20.59
	Kutubdia	**	6	***	**	**	**	**	30.09	**	20.49
	Teknaf	**	3	***	**	**	**	**	31.01	**	19.89
	Ambagan	**	5	***	**	**	**	**	32.59	**	20.46
	Bandarban	**	**	***	**	**	**	**	**	**	**
Ramgati	**	**	***	**	**	**	**	**	**	**	
Sylhet	Sylhet	0	15	-100	0	87	36	31.4	30.93	18.1	18.24
	Srimangal	0	13	-100	0	92	36	31.5	31.46	14.7	16.29
Rajshahi	Rajshahi	0	4	-100	0	97	25	32.4	32.23	14.9	16.84
	Ishurdi	0	4	-100	0	96	21	32.5	32.14	14.4	17.00
	Bogura	0	4	-100	0	94	22	31.4	30.9	17.2	18.24
	Badalgachi	0	1	***	0	99	26	31.2	30.04	15.5	17.21
	Tarash	0	4	***	0	96	42	30.5	29.91	16.7	18.24
	Baghabari	0	**	***	0	**	**	**	**	**	**
Rangpur	Rangpur	0	4	-100	0	90	30	30.9	30	16.0	16.61
	Dinajpur	0	3	-100	0	89	26	31.0	30.21	14.4	16.54
	Sayedpur	0	1	-100	0	87	28	32.0	30.37	15.1	16.63
	Tetulia	0	**	***	0	97	23	31.0	**	13.2	**
	Dimla	0	3	***	0	95	27	30.9	29.26	14.7	16.51
	Rajarhat	0	0	***	0	96	28	31.4	29.57	13.7	15.81
Khulna	Khulna	0	4	-100	0	96	35	32.0	32.59	19.1	19.89
	Mongla	0	9	-100	0	97	36	32.5	32.53	19.7	21.03
	Satkhira	0	7	-100	0	94	36	31.9	32.41	18.5	19.91
	Jashore	0	5	-100	0	95	33	33.0	33.04	16.6	18.70
	Chuadanga	0	2	-100	0	94	35	32.6	32.66	15.2	17.80
	Kumarkhali	0	1	***	0	100	16	32.3	32.04	17	18.90
	Koyra	**	**	***	**	**	**	**	**	**	**
Barishal	Barishal	0	9	-100	0	96	33	32.1	32.23	18.2	19.73
	Patuakhali	0	6	-100	0	99	35	32.8	32.3	19.2	20.36
	Khepupara	0	10	-100	0	99	48	32.8	31.94	18.5	20.80
	Bhola	0	6	-100	0	99	40	32.1	31.77	18.1	20.16
	Hijla	0	**	***	0	**	**	**	**	**	**
	Monpura	0	**	***	0	**	**	**	**	**	**

গণপ্রজাতন্ত্রী বাংলাদেশ সরকার
বাংলাদেশ আবহাওয়া অধিদপ্তর
কৃষি আবহাওয়া মহাশাখা
আবহাওয়া ভবন, ই-২৪, আগারগাঁও, ঢাকা-১২০৭।
www.bmd.gov.bd

নম্বর: ২৩.০৯.০০০০.০৩৫.৫১.০০১.২৪.১১

তারিখ: ০৪ চৈত্র ১৪৩০
১৮ মার্চ ২০২৪

কৃষি আবহাওয়া পূর্বাভাসের সময়কাল: ১৮-০৩-২০২৪ খ্রিঃ থেকে ২৪-০৩-২০২৪ খ্রিঃ

Accumulated Rainfall (mm) forecast Period
(WRF model) (18-03-2024 to 24-03-2024)

Accumulated Rainfall (mm) forecast Period
(WRF model) (25-03-2024 to 31-03-2024)

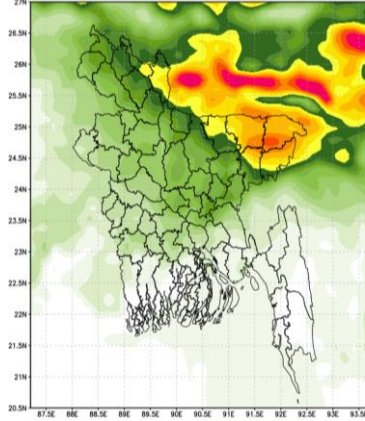
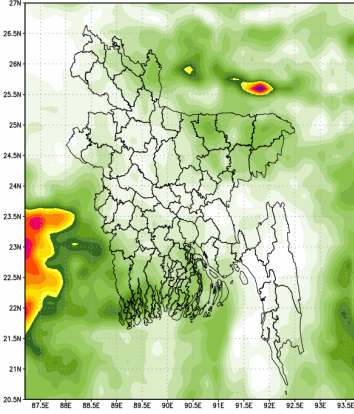

- গত সপ্তাহে দেশের দৈনিক উজ্জ্বল সূর্যকিরণ কাল-এর গড় ৭.৯৬ ঘন্টা ছিল।
- গত সপ্তাহে দেশের দৈনিক বাষ্পীভবনের গড় ৩.৫৩ মি.মি. ছিল।

কৃষি আবহাওয়া পূর্বাভাসঃ ১৮-০৩-২০২৪ খ্রিঃ থেকে ২৪-০৩-২০২৪ খ্রিঃ পর্যন্ত।

এ সপ্তাহে দৈনিক উজ্জ্বল সূর্যকিরণ কাল ৬.০০ থেকে ৮.০০ ঘন্টার মধ্যে থাকতে পারে।

এ সপ্তাহে বাষ্পীভবনের দৈনিক গড় ২.৫০ মি.মি. থেকে ৪.৫০ মি.মি. থাকতে পারে।

- এই সময়ের মধ্যে রংপুর, রাজশাহী, ময়নসিংহ, সিলেট, ঢাকা ও খুলনা বিভাগের কিছু কিছু জায়গায় এবং বরিশাল ও চট্টগ্রাম বিভাগের দু-এক জায়গায় অস্থায়ী দমকা হাওয়াসহ বৃষ্টি/বজ্রসহ বৃষ্টি হতে পারে।
- এ সময় দিনের তাপমাত্রা ৩১ ± ২ °C এর মধ্যে এবং রংপুর বিভাগের জন্য রাতের তাপমাত্রা ১৯ ± ২ °C এর মধ্যে থাকতে পারে।

(মুহম্মদ আরিফ হোসেন)
আবহাওয়াবিদ
পরিচালকের পক্ষে
টেলিফোন: ০২-৪৮১২১৪৮৭

পর্যবেক্ষণকৃত আবহাওয়া বিবরণীসমূহ, সময়কালঃ ০৮-০৩-২০২৪ থেকে ১৪-০৩-২০২৪ খ্রিঃ

বিভাগের নাম	স্টেশনের নাম	মোট বৃষ্টিপাত (মিঃমিঃ)	স্বাভাবিক বৃষ্টিপাত (মিঃমিঃ)	বিচ্যুতি (%)	মোট বৃষ্টিপাতের দিন	সর্বোচ্চ গড় আর্দ্রতা (%)	সর্বোনিম্ন আর্দ্রতা (%)	গড় সর্বোচ্চ তাপমাত্রা (°C)	গড় স্বাভাবিক তাপমাত্রা (°C)	সর্বনিম্ন গড় তাপমাত্রা (°C)	সর্বনিম্ন স্বাভাবিক গড় তাপমাত্রা (°C)
ঢাকা	ঢাকা	১২	৯	৩৩.৩	১	৮৩	৩২	৩১.৯	৩২.০৪	১৯.৯	২০.২৪
	টাঙ্গাইল	০	৭	-১০০	০	৯০	৩০	৩১.৯	৩১.২৪	১৭.৩	১৭.৯১
	ফরিদপুর	০	৬	-১০০	০	৯৩	৩১	৩২.৪	৩২.২	১৭.৫	১৮.৯০
	মাদারীপুর	২২	৬	২৬৬.৭	১	৯৫	৪০	৩০.৯	৩২.২৭	১৭.৩	১৯.০৭
	গোপালগঞ্জ	০	২	***	০	৯৪	৩৪	৩১.৮	৩২.৪৪	১৭.৪	১৯.২৯
	নিকলী	০	**	***	০	৯৫	৪০	৩১.০	**	১৪.৭	**
	আরিচা	০	**	***	০	৯১	৩১	৩২.৭	**	১৮.৩	**
	নরসিংদী	**	**	***	**	**	**	**	**	**	**
	নারায়ণগঞ্জ	১০	**	***	১	৮৬	৩৪	৩১.৪	**	১৯.৩	**
ময়মনসিংহ	ময়মনসিংহ	০	৭	-১০০	০	৯৬	৩৯	৩০.৬	৩০.৩	১৬.১	১৮.১১
	নেত্রকোনা	০	০	***	০	৯৯	৪৫	৩০.৩	২৯.৩৩	১৬	১৭.৬৯
চট্টগ্রাম	চট্টগ্রাম	**	৭	***	**	**	**	**	৩০.৮১	**	২০.০৪
	সন্দ্বীপ	৪	৬	-৩৩	১	৯৭	৩৮	৩১.৬	৩০.৪৪	১৭.৫	২০.৪৪
	সীতাকুণ্ড	**	৪	***	**	**	**	**	৩১.৬৪	**	১৮.৯১
	রাঙ্গামাটি	০	৫	-১০০	০	৯৭	১২	৩৩.১	৩২.৩৬	১৬.২	১৮.৪৯
	কুমিল্লা	১৪	৭	১০০	১	৯৬	৩৯	৩১.০	৩০.৬৬	১৬.৯	১৯.১৯
	চাঁদপুর	১৩	৮	৬৩	১	৮৮	৪০	৩১.৪	৩১.৬৩	১৯.৭	২০.০১
	মাইজদীকোট	১১	৭	৫৭	১	৯৬	৩৬	৩১.৫	৩১.৩৩	১৯.৩	১৯.৬৩
	ফেনী	৩৮	১০	২৮০	১	৯২	৩২	৩১.৮	৩১.৩৬	১৫.১	১৯.৬৩
	হাতিয়া	০	৭	-১০০	০	৯৯	৪২	৩০.৯	৩১.০৬	১৭.২	২০.০১
	কক্সবাজার	০	৯	***	০	৮৩	৩২	৩১.৯	৩১.৪৯	২০.৩	২০.৫৯
	কুতুবদিয়া	**	৬	***	**	**	**	**	৩০.০৯	**	২০.৪৯
	টেকনাফ	**	৩	***	**	**	**	**	৩১.০১	**	১৯.৮৯
	আমবাগান	**	৫	***	**	**	**	**	৩২.৫৯	**	২০.৪৬
	বান্দরবন	**	**	***	**	**	**	**	**	**	**
	রামগতি	**	**	***	**	**	**	**	**	**	**
সিলেট	সিলেট	০	১৫	-১০০	০	৮৭	৩৬	৩১.৪	৩০.৯৩	১৮.১	১৮.২৪
	শ্রীমঙ্গল	০	১৩	-১০০	০	৯২	৩৬	৩১.৫	৩১.৪৬	১৪.৭	১৬.২৯
রাজশাহী	রাজশাহী	০	৪	-১০০	০	৯৭	২৫	৩২.৪	৩২.২৩	১৪.৯	১৬.৮৪
	ঈশ্বরদী	০	৪	-১০০	০	৯৬	২১	৩২.৫	৩২.১৪	১৪.৪	১৭.০০
	বগুড়া	০	৪	-১০০	০	৯৪	২২	৩১.৪	৩০.৯	১৭.২	১৮.২৪
	বদলগাছী	০	১	***	০	৯৯	২৬	৩১.২	৩০.০৪	১৫.৫	১৭.২১
	তাড়াশ	০	৪	***	০	৯৬	৪২	৩০.৫	২৯.৯১	১৬.৭	১৮.২৪
বাঘাবাড়ি	০	**	***	০	**	**	**	**	**	**	
রংপুর	রংপুর	০	৪	-১০০	০	৯০	৩০	৩০.৯	৩০	১৬.০	১৬.৬১
	দিনাজপুর	০	৩	-১০০	০	৮৯	২৬	৩১.০	৩০.২১	১৪.৪	১৬.৫৪
	সৈয়দপুর	০	১	-১০০	০	৮৭	২৮	৩২.০	৩০.৩৭	১৫.১	১৬.৬৩
	তৈতুলিয়া	০	**	***	০	৯৭	২৩	৩১.০	**	১৩.২	**
	ডিমলা	০	৩	***	০	৯৫	২৭	৩০.৯	২৯.২৬	১৪.৭	১৬.৫১
	রাজারহাট	০	০	***	০	৯৬	২৮	৩১.৪	২৯.৫৭	১৩.৭	১৫.৮১
খুলনা	খুলনা	০	৪	-১০০	০	৯৬	৩৫	৩২.০	৩২.৫৯	১৯.১	১৯.৮৯
	মংলা	০	৯	-১০০	০	৯৭	৩৬	৩২.৫	৩২.৫৩	১৯.৭	২১.০৩
	সাতক্ষীরা	০	৭	-১০০	০	৯৪	৩৬	৩১.৯	৩২.৪১	১৮.৫	১৯.৯১
	যশোর	০	৫	-১০০	০	৯৫	৩৩	৩৩.০	৩৩.০৪	১৬.৬	১৮.৭০
	চুয়াডাঙ্গা	০	২	-১০০	০	৯৪	৩৫	৩২.৬	৩২.৬৬	১৫.২	১৭.৮০
	কুমারখালী	০	১	***	০	১০০	১৬	৩২.৩	৩২.০৪	১৭	১৮.৯০
	কয়রা	**	**	***	**	**	**	**	**	**	**
বরিশাল	বরিশাল	০	৯	-১০০	০	৯৬	৩৩	৩২.১	৩২.২৩	১৮.২	১৯.৭৩
	পটুয়াখালী	০	৬	-১০০	০	৯৯	৩৫	৩২.৮	৩২.৩	১৯.২	২০.৩৬
	খেপুপাড়া	০	১০	-১০০	০	৯৯	৪৮	৩২.৮	৩১.৯৪	১৮.৫	২০.৮০
	ভোলা	০	৬	-১০০	০	৯৯	৪০	৩২.১	৩১.৭৭	১৮.১	২০.১৬
	হিজলা	০	**	***	০	**	**	**	**	**	**
	মনপুরা	০	**	***	০	**	**	**	**	**	**

Analyses contained in this bulletin are based on preliminary data. ** Data not received ***Deviation N/A