

Government of the People's Republic of Bangladesh
Bangladesh Meteorological Department
(Agro-meteorology Division)
Meteorological Complex, E-24,
Agargaon, Dhaka-1207.
www.bmd.gov.bd

No: 23.09.0000.035.51.001.24.12

Issue date: ১১ চৈত্র ১৪৩০
25 March 2024

Agrometeorological Weather Forecast for the period: 25.03.2024 to 31.03.2024

Accumulated Rainfall (mm) forecast Period
(WRF model) (25-03-2024 to 31-03-2024)

Accumulated Rainfall (mm) forecast Period
(WRF model) (01-04-2024 to 07-04-2024)

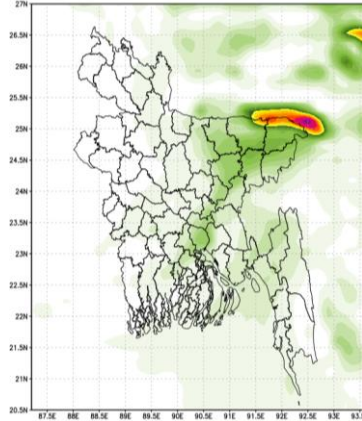
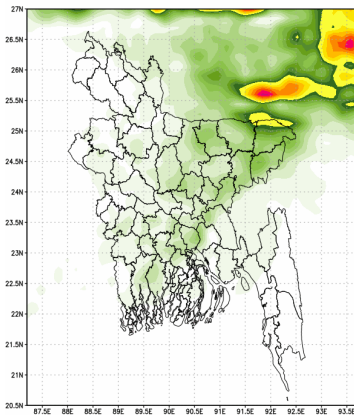

- Country average bright sunshine hour was 4.88 hours per day during last week.
- Country average free water loss was 3.18 mm per day during last week.

Agrometeorological Weather Forecast for the period: 25.03.2024 to 31.03.2024

Bright sunshine hour is likely to be from 5.00 to 7.00 hours per day during this period.

Average free water loss is likely to be from 2.50 to 3.50 mm per day during this period.

- Rain/Thunder showers accompanied by temporary gusty/squally wind is likely to occur at a few places over Dhaka, Khulna, Barishal, Rajshahi, Mymensingh, & Sylhet divisions and at one or two places over Rangpur & Chattogram divisions during this period.
- Maximum temperature is likely to be range $32\pm 2^{\circ}$ C. Minimum temperature is likely to be range $20\pm 2^{\circ}$ C during this period.

(Muhammad Arif Hossain)

Meteorologist

For Director

Phone: 02-41025713 (Office)

Observed Weather Description Period: 15.03.2024 to 21.03.2024

Name of the Divisions	Name of the Stations	Total Rainfall in (mm)	Normal Rainfall in (mm)	Deviation in %	Total Rainy days	Average Max Humidity in %	Average Min Humidity in %	Average Max temp in °C	Average Normal Max temp in °C	Average Min temp in °C	Average Normal Min temp in °C	
Dhaka	Dhaka	0	13	-100.0	0	**	**	**	33.2	**	21.40	
	Tangail	37	4	825	3	89	50	31.2	32.6	22.0	19.30	
	Faridpur	12	8	50	3	93	46	31.8	33.4	21.3	20.10	
	Madaripur	3	5	-40.0	2	95	49	31.2	33.2	21.1	20.20	
	Gopalganj	10	6	***	3	94	49	31.1	32.9	21.1	20.70	
	Nikli	5	**	***	2	95	57	30.0	**	18.9	**	
	Aricha	12	**	***	5	94	48	31.5	**	21.7	**	
	Narsingdi	0	**	***	0	**	**	**	**	**	**	
Mymensingh	Narayanganj	37	**	***	4	90	45	31.7	**	22.6	**	
	Mymensingh	11	5	120	3	93	57	30.1	31.3	21.3	19.40	
Chattogram	Netrokona	164	0	***	3	97	58	29.2	30.6	19.8	19.50	
	Chattogram	3	6	***	2	85	48	32.7	31.5	23.2	21.10	
	Sandwip	2	7	-71	1	95	44	32.7	31.1	21.2	21.60	
	Sitakunda	0	10	***	0	**	**	**	32.1	**	20.00	
	Rangamati	8	12	-33.333333	3	98	10	33.4	33	20.1	19.60	
	Cumilla	5	10	-50	2	96	53	31.3	31.4	21.7	20.10	
	Chandpur	13	11	18	2	92	52	31.7	32.5	22.9	21.00	
	Maijdee Court	10	9	11	2	94	52	30.9	32.1	22.1	20.90	
	Feni	7	9	-22	4	73	43	32.4	32	21.4	20.70	
	Hatiya	42	7	500	2	99	47	31.5	31.6	20.2	21.10	
	Cox's Bazar	15	2	***	2	88	44	33.0	32	23.7	21.70	
	Kutubdia	0	6	***	0	**	**	**	30.6	**	21.40	
	Teknaf	0	1	***	0	**	**	**	31.4	**	21.00	
	Ambagan	0	6	***	0	**	**	**	32.7	**	21.20	
	Bandarban	0	**	***	0	**	**	**	**	**	**	
	Ramgati	0	**	***	0	**	**	**	**	**	**	
	Sylhet	Sylhet	0	31	-100	0	**	**	**	31.6	**	19.20
		Srimangal	1	16	-93.75	1	96	36	32.2	32.3	19.5	17.70
Rajshahi	Rajshahi	21	4	425	3	97	42	31.5	33.9	19.7	18.30	
	Ishurdi	18	4	350	4	97	19	31.4	33.7	19.6	18.60	
	Bogura	22	2	1000	1	96	23	30.6	32.1	21.6	19.50	
	Badalgachi	10	0	***	1	96	51	30.3	31.3	19.9	18.40	
	Tarash	15	0	***	2	98	45	30.6	30.8	22	19.40	
	Baghabari	0	**	***	0	**	**	**	**	**	**	
Rangpur	Rangpur	34	6	466.666667	2	91	42	30.4	31.1	19.9	17.70	
	Dinajpur	40	3	1233.333333	3	93	42	30.4	31.5	17.7	17.70	
	Sayedpur	28	3	833.333333	2	90	44	32.1	31.6	18.1	17.70	
	Tetulia	10	**	***	2	95	34	29.9	**	15.4	**	
	Dimla	35	3	***	2	96	43	29.8	30.8	17.5	16.70	
	Rajarhat	48	2	***	2	64	38	30.6	31.1	18.1	16.40	
Khulna	Khulna	19	6	216.666667	2	98	49	26.5	33.6	21.8	20.90	
	Mongla	2	5	-60	2	96	57	31.3	33.5	22.5	22.20	
	Satkhira	26	5	420	5	96	61	30.2	33.4	21.5	21.00	
	Jashore	0	7	-100	0	**	**	**	34.1	**	19.70	
	Chuadanga	16	3	433	3	95	49	31.5	34.2	20.7	19.20	
	Kumarkhali	41	0	***	4	98	27	31	33.3	20.7	20.70	
	Koyra	0	**	***	0	**	**	**	**	**	**	
Barishal	Barishal	13	3	333.333333	3	98	59	31.4	33	21.4	20.80	
	Patuakhali	11	3	267	3	96	55	32.1	33.1	22.7	21.50	
	Khepupara	1	6	-83	1	98	61	32.6	32.5	22.6	22.00	
	Bhola	1	4	-75	2	98	58	31.5	32.5	21.8	21.20	
	Hijla	0	**	***	0	**	**	**	**	**	**	
	Monpura	0	**	***	0	**	**	**	**	**	**	

Analyses contained in this bulletin are based on preliminary data. ** Data not received ***Deviation

গণপ্রজাতন্ত্রী বাংলাদেশ সরকার
বাংলাদেশ আবহাওয়া অধিদপ্তর
কৃষি আবহাওয়া মহাশাখা
আবহাওয়া ভবন, ই-২৪, আগারগাঁও, ঢাকা-১২০৭।
www.bmd.gov.bd

নম্বর: ২৩.০৯.০০০০.০৩৫.৫১.০০১.২৪.১২

তারিখঃ ১১ চৈত্র ১৪৩০
২৫ মার্চ ২০২৪

কৃষি আবহাওয়া পূর্বাভাসের সময়কাল: ২৫-০৩-২০২৪ খ্রিঃ থেকে ৩১-০৩-২০২৪ খ্রিঃ

Accumulated Rainfall (mm) forecast Period
(WRF model) (25-03-2024 to 31-03-2024)

Accumulated Rainfall (mm) forecast Period
(WRF model) (01-04-2024 to 07-04-2024)

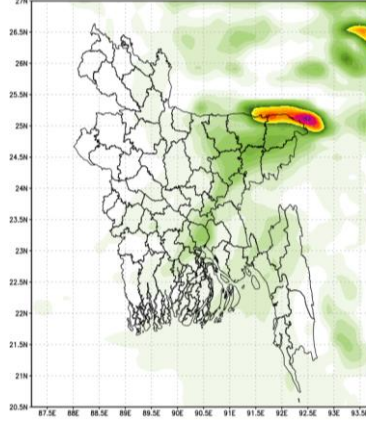
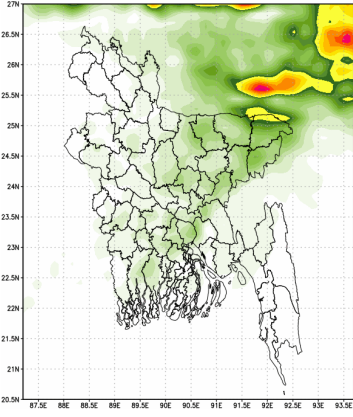

- গত সপ্তাহে দেশের দৈনিক উজ্জ্বল সূর্যকিরণ কাল-এর গড় ৪.৮৮ ঘন্টা ছিল।
- গত সপ্তাহে দেশের দৈনিক বাষ্পীভবনের গড় ৩.১৮ মি.মি. ছিল।

কৃষি আবহাওয়া পূর্বাভাসঃ ২৫-০৩-২০২৪ খ্রিঃ থেকে ৩১-০৩-২০২৪ খ্রিঃ পর্যন্ত।

এ সপ্তাহে দৈনিক উজ্জ্বল সূর্যকিরণ কাল ৫.০০ থেকে ৭.০০ ঘন্টার মধ্যে থাকতে পারে।

এ সপ্তাহে বাষ্পীভবনের দৈনিক গড় ২.৫০ মি.মি. থেকে ৩.৫০ মি.মি. থাকতে পারে।

- এই সময়ের মধ্যে ঢাকা, খুলনা, বরিশাল, রাজশাহী, ময়মনসিংহ ও সিলেট বিভাগের কিছু কিছু জায়গায় এবং রংপুর ও চট্টগ্রাম বিভাগের দু-এক জায়গায় অস্থায়ীভাবে দমকা/ঝড়ো হাওয়াসহ বৃষ্টি/বজ্রসহ বৃষ্টি হতে পারে।
- এ সময় দিনের তাপমাত্রা $৩২\pm ২^{\circ}\text{C}$ এর মধ্যে এবং রংপুর বিভাগের জন্য রাতের তাপমাত্রা $২০\pm ২^{\circ}\text{C}$ এর মধ্যে থাকতে পারে।

(মুহম্মদ আরিফ হোসেন)

আবহাওয়াবিদ

পরিচালকের পক্ষে

টেলিফোন: ০২-৪৮১২১৪৮৭

পর্যবেক্ষণকৃত আবহাওয়া বিবরণীসমূহ, সময়কালঃ ১৫-০৩-২০২৪ থেকে ২১-০৩-২০২৪ খ্রিঃ

বিভাগের নাম	স্টেশনের নাম	মোট বৃষ্টিপাত (মিঃমিঃ)	স্বাভাবিক বৃষ্টিপাত (মিঃমিঃ)	বিচ্যুতি (%)	মোট বৃষ্টিপাতের দিন	সর্বোচ্চ গড় আর্দ্রতা (%)	সর্বনিম্ন আর্দ্রতা (%)	গড় সর্বোচ্চ তাপমাত্রা (°C)	গড় স্বাভাবিক তাপমাত্রা (°C)	সর্বনিম্ন গড় তাপমাত্রা (°C)	সর্বনিম্ন স্বাভাবিক গড় তাপমাত্রা (°C)
ঢাকা	ঢাকা	০	১৩	-১০০.০	০	**	**	**	৩৩.২	**	২১.৪০
	টাঙ্গাইল	৩৭	৪	৮২৫	৩	৮৯	৫০	৩১.২	৩২.৬	২২.০	১৯.৩০
	ফরিদপুর	১২	৮	৫০	৩	৯৩	৪৬	৩১.৮	৩৩.৪	২১.৩	২০.১০
	মাদারীপুর	৩	৫	-৪০.০	২	৯৫	৪৯	৩১.২	৩৩.২	২১.১	২০.২০
	গোপালগঞ্জ	১০	৬	***	৩	৯৪	৪৯	৩১.১	৩২.৯	২১.১	২০.৭০
	নিকলী	৫	**	***	২	৯৫	৫৭	৩০.০	**	১৮.৯	**
	আরিচা	১২	**	***	৫	৯৪	৪৮	৩১.৫	**	২১.৭	**
	নরসিংদী	০	**	***	০	**	**	**	**	**	**
	নারায়ণগঞ্জ	৩৭	**	***	৪	৯০	৪৫	৩১.৭	**	২২.৬	**
ময়মনসিংহ	ময়মনসিংহ	১১	৫	১২০	৩	৯৩	৫৭	৩০.১	৩১.৩	২১.৩	১৯.৪০
	নেত্রকোনা	১৬৪	০	***	৩	৯৭	৫৮	২৯.২	৩০.৬	১৯.৮	১৯.৫০
চট্টগ্রাম	চট্টগ্রাম	৩	৬	***	২	৮৫	৪৮	৩২.৭	৩১.৫	২৩.২	২১.১০
	সন্দ্বীপ	২	৭	-৭১	১	৯৫	৪৪	৩২.৭	৩১.১	২১.২	২১.৬০
	সীতাকুন্ড	০	১০	***	০	**	**	**	৩২.১	**	২০.০০
	রাঙ্গামাটি	৮	১২	-৩৩.৩৩৩৩	৩	৯৮	১০	৩৩.৪	৩৩	২০.১	১৯.৬০
	কুমিল্লা	৫	১০	-৫০	২	৯৬	৫৩	৩১.৩	৩১.৪	২১.৭	২০.১০
	চাঁদপুর	১৩	১১	১৮	২	৯২	৫২	৩১.৭	৩২.৫	২২.৯	২১.০০
	মাইজপীকোর্ট	১০	৯	১১	২	৯৪	৫২	৩০.৯	৩২.১	২২.১	২০.৯০
	ফেনী	৭	৯	-২২	৪	৭৩	৪৩	৩২.৪	৩২	২১.৪	২০.৭০
	হাতিয়া	৪২	৭	৫০০	২	৯৯	৪৭	৩১.৫	৩১.৬	২০.২	২১.১০
	কক্সবাজার	১৫	২	***	২	৮৮	৪৪	৩৩.০	৩২	২৩.৭	২১.৭০
	কুতুবদিয়া	০	৬	***	০	**	**	**	৩০.৬	**	২১.৪০
	টেকনাফ	০	১	***	০	**	**	**	৩১.৪	**	২১.০০
	আমবাগান	০	৬	***	০	**	**	**	৩২.৭	**	২১.২০
	বান্দরবন	০	**	***	০	**	**	**	**	**	**
রামগতি	০	**	***	০	**	**	**	**	**	**	
সিলেট	সিলেট	০	৩১	-১০০	০	**	**	**	৩১.৬	**	১৯.২০
	শ্রীমঞ্জল	১	১৬	-৯৩.৭৫	১	৯৬	৩৬	৩২.২	৩২.৩	১৯.৫	১৭.৭০
রাজশাহী	রাজশাহী	২১	৪	৪২৫	৩	৯৭	৪২	৩১.৫	৩৩.৯	১৯.৭	১৮.৩০
	ঈশ্বরদী	১৮	৪	৩৫০	৪	৯৭	১৯	৩১.৪	৩৩.৭	১৯.৬	১৮.৬০
	বগুড়া	২২	২	১০০০	১	৯৬	২৩	৩০.৬	৩২.১	২১.৬	১৯.৫০
	বদলগাছী	১০	০	***	১	৯৬	৫১	৩০.৩	৩১.৩	১৯.৯	১৮.৪০
	তাড়াশ	১৫	০	***	২	৯৮	৪৫	৩০.৬	৩০.৮	২২	১৯.৪০
	বাঘাবাড়ি	০	**	***	০	**	**	**	**	**	**
রংপুর	রংপুর	৩৪	৬	৪৬৬.৬৬৭	২	৯১	৪২	৩০.৪	৩১.১	১৯.৯	১৭.৭০
	দিনাজপুর	৪০	৩	১২৩৩.৩৩	৩	৯৩	৪২	৩০.৪	৩১.৫	১৭.৭	১৭.৭০
	সৈয়দপুর	২৮	৩	৮৩৩.৩৩৩	২	৯০	৪৪	৩২.১	৩১.৬	১৮.১	১৭.৭০
	তেঁতুলিয়া	১০	**	***	২	৯৫	৩৪	২৯.৯	**	১৫.৪	**
	ডিমলা	৩৫	৩	***	২	৯৬	৪৩	২৯.৮	৩০.৮	১৭.৫	১৬.৭০
	রাজারহাট	৪৮	২	***	২	৬৪	৩৮	৩০.৬	৩১.১	১৮.১	১৬.৪০
খুলনা	খুলনা	১৯	৬	২১৬.৬৬৭	২	৯৮	৪৯	২৬.৫	৩৩.৬	২১.৮	২০.৯০
	মংলা	২	৫	-৬০	২	৯৬	৫৭	৩১.৩	৩৩.৫	২২.৫	২২.২০
	সাতক্ষীরা	২৬	৫	৪২০	৫	৯৬	৬১	৩০.২	৩৩.৪	২১.৫	২১.০০
	যশোর	০	৭	-১০০	০	**	**	**	৩৪.১	**	১৯.৭০
	চুয়াডাঙ্গা	১৬	৩	৪৩৩	৩	৯৫	৪৯	৩১.৫	৩৪.২	২০.৭	১৯.২০
	কুমারখালী	৪১	০	***	৪	৯৮	২৭	৩১	৩৩.৩	২০.৭	২০.৭০
	কয়রা	০	**	***	০	**	**	**	**	**	**
	বরিশাল	১৩	৩	৩৩৩.৩৩৩	৩	৯৮	৫৯	৩১.৪	৩৩	২১.৪	২০.৮০
বরিশাল	পটুয়াখালী	১১	৩	২৬৭	৩	৯৬	৫৫	৩২.১	৩৩.১	২২.৭	২১.৫০
	শেখুপাড়া	১	৬	-৮৩	১	৯৮	৬১	৩২.৬	৩২.৫	২২.৬	২২.০০
	ভোলা	১	৪	-৭৫	২	৯৮	৫৮	৩১.৫	৩২.৫	২১.৮	২১.২০
	হিজলা	০	**	***	০	**	**	**	**	**	**
	মনপুরা	০	**	***	০	**	**	**	**	**	**

Analyses contained in this bulletin are based on preliminary data. ** Data not received ***Deviation N/A